

採寸方法 補足説明

・背丈：

首を曲げたときに出る骨から椅子の座面まで直線で測ります。

背中を添わせるようにはせず、垂直にはかってください。

測るときは、首を曲げず、姿勢を正してください。

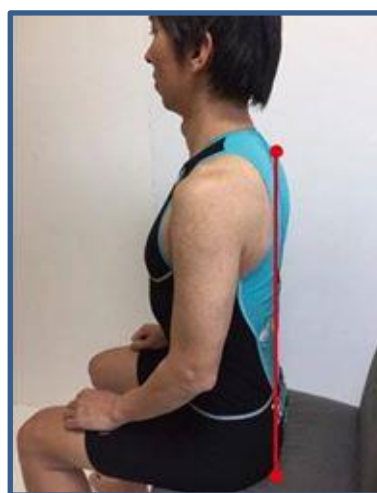

座面まで図ってください

・股下：

股の際から左右どちらかの内踝の中心まで測ります。

メジャーの先端（0 cm）を爪で折るようにして股間にあて、踝までメジャーを垂らします。踝側の数値をどなたかに読んでもらってください。