

お任せください!!
アクシーひがしは
小さな進歩をほめて
伸ばします

春の短期水泳教室

パチャパチャコース

3才～小、中学生

3/25水～3/27金 3日間

時間 9:15～10:10

5,400円



ジュニアコース

3才～未就学児

3/30月～4/3金 5日間

時間 9:15～10:10

7,400円

水泳は他のスポーツも
すぐに適応できる身体作り
に最適です



送迎バス運行コース

有楽方面・松浜方面・石山方面
詳しくはフロントにお訪ね下さい

バス協力費 880円



通年コース

3才～小・中学生向け

水なれからスタートして泳法指導へ

ジュニアコース

大切なお子様の成長と健康な身体作りをサポートします。
水が苦手なお子様でも大丈夫です。楽しく元気で丈夫な身体を作ります。

体操30分
+
プールレッスン1時間

月～金 15:15～16:15 / 17:15～
土 10:00～11:00 / 13:00～
14:00～15:00 / 16:00～

振替

週1回 (月会費) 7,150円
週2回 (月会費) 9,130円

3才～未就学児向け

ジュニアコースからのスタートが不安な方

パチャパチャコース

水が苦手なお子様にも水遊びを主体にレッスンし水に慣れ親しんでいけるコースです。いきなりジュニアコースでレッスンされるのが不安な方はこちらからどうぞ。

体操含む1時間レッスン

火・水・金 15:30～16:30

週1回 (月会費) 7,700円
週2回 (月会費) 9,900円
※指定購入品がございます。

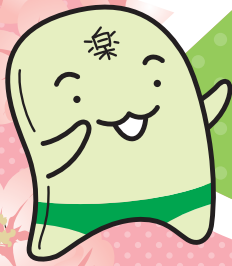

6ヶ月～3才向け

育休期間だけの方も大歓迎

ベビーコース

赤ちゃんの時期に必要な脳の発達を促しながら、親子でスキンシップを楽しんでいただくコースです。

体操含む1時間レッスン

月・火・木・金 11:30～12:30

週4回まで参加可能 (月会費) 6,600円
※指定購入品がございます。

これは便利!姉妹校アクシーかめだとの併用ができるようになりました

大人のコース

能力別の泳法指導を完全担当制でレッスンします!

泳法指導コース

月会費 6,930円～

月会費 6,930円～

時間や曜日をご固定せず何回でも利用が可能!!

自由遊泳コース

月会費 5,280円～

腰痛、肩こり、関節痛でお悩みの方、高齢の方やリハビリ、介護予防に最適です!

水中運動コース

月会費 6,930円～

妊娠5ヶ月以降の妊婦さん対象

妊娠5ヶ月以降の妊婦さん対象

マタニティコース

1ヶ月検診で入浴許可が出た産後2ヶ月経過した方

ママコース (産後の水泳)

火・金 11:40～13:30

チケット 7,920円～



初めてのお子様だけの

ジュニア無料体験会

3/22日

時間 10:00～11:00 (体操・プールで60分)
お持ち物 水着・キャップ・タオル

事前に電話でお申し込みください。



4月限定1ヶ月お試しコース

全てのコースで1ヶ月お試しいただけます

限定 20名

料金 月会費と管理諸費のみで1ヶ月お試しいただけます

※マタニティコース、ママコースは除きます ※ジュニアコースは週1回コースのみ

どんな施設? どんな指導? 長続きするかしら...



※表示されている料金は、全て税込です。



お子様を預けて安心してレッスンを行えます。
[月～金] 10:15～15:30 ※詳細はお問い合わせください。



バスマークの付いているコースでは、送迎バスをご利用いただけます。

送迎バス運行コース
週1回 / 月額880円
週2回 / 月額1,430円

●松浜 ●早通 ●有楽～北葉

●石山～中山 ●東中野山～東明 ●有楽～北葉

●石山 ●はなみずき～中山 ●有楽～藤見

●松浜 ●有楽～津島屋 ●有楽～北葉 ●桃山～沼垂 ●有楽～船江 ●石山～中山

私たちのプールは室温・水温を一定に保ち一年中快適な温水プールです。

(一社)日本スイミングクラブ協会
最優秀スイミングクラブ賞受賞スクール

アクシーひがし

スイミングスクール & アクアエクササイズ

(新潟水泳協会推薦) (公認水泳教師在籍) (一社)日本スイミングクラブ協会加盟

定員となっているコースもございますので、詳しくはお問い合わせください。

〒950-0812 新潟市東区豊1丁目10番49号

☎(025)274-1223(代)

営業時間 月～金 10:00～19:00 / 土 12:30～20:30 / 日 9:30～19:30
※日曜日は休校日となります。



入会手続きの際にご用意ください

入会金3,300円	月会費・管理諸費1ヶ月分	バス協力費(利用者)
金融機関通帳(第四・北越・ゆうちょ)	通帳お届け印	写真1枚

指定用品代(お子様)
●ジュニアコース/水着・バッグ・連絡ノート 4,990円～
●パチャパチャコース/水着・バッグ・連絡ノート 4,450円～

※すべてのコースにおきまして管理諸費(保険料+共通教材使用料)として毎月270円別途頂戴いたします。